

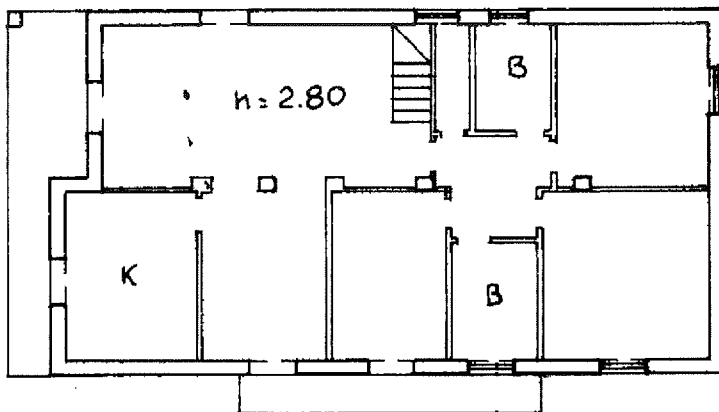

Planimetria di u.i.u. in Comune di D. EDUTA via Via. VICINATO - S. ANGELO D. CELE civ.

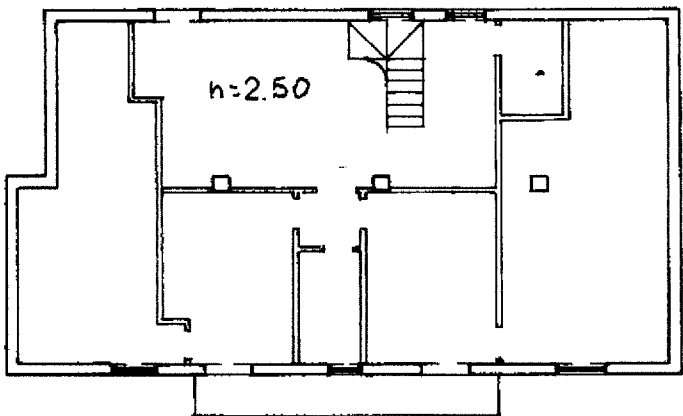

PIANO SECONDO



PIANO TERZO

ORIENTAMENTO

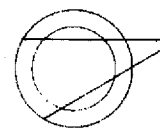

SCALA DI 1: 2



Roma - Istituto Poligrafico e Zecca dello Stato - P.V.

Dichiarazione di N.C.
Denuncia di variazione

Compilata dal Geometra
(Titolo, cognome e nome)
BERARDI GIACOMO

RISERVATO ALL'UFFICIO

Identificativi catastali
F. 9

Iscritto all'albo de i Geometri

Data presentazione: 18/18/1996 - Data: 03/01/2006 di Perugia - Vis. n. PG0001523-D-2447 - Richiedente
Tot. schede: 2 - Formato di acq.: A4 (210x297) - Fatt. di Giuseppe Beroroh

18 018
1996